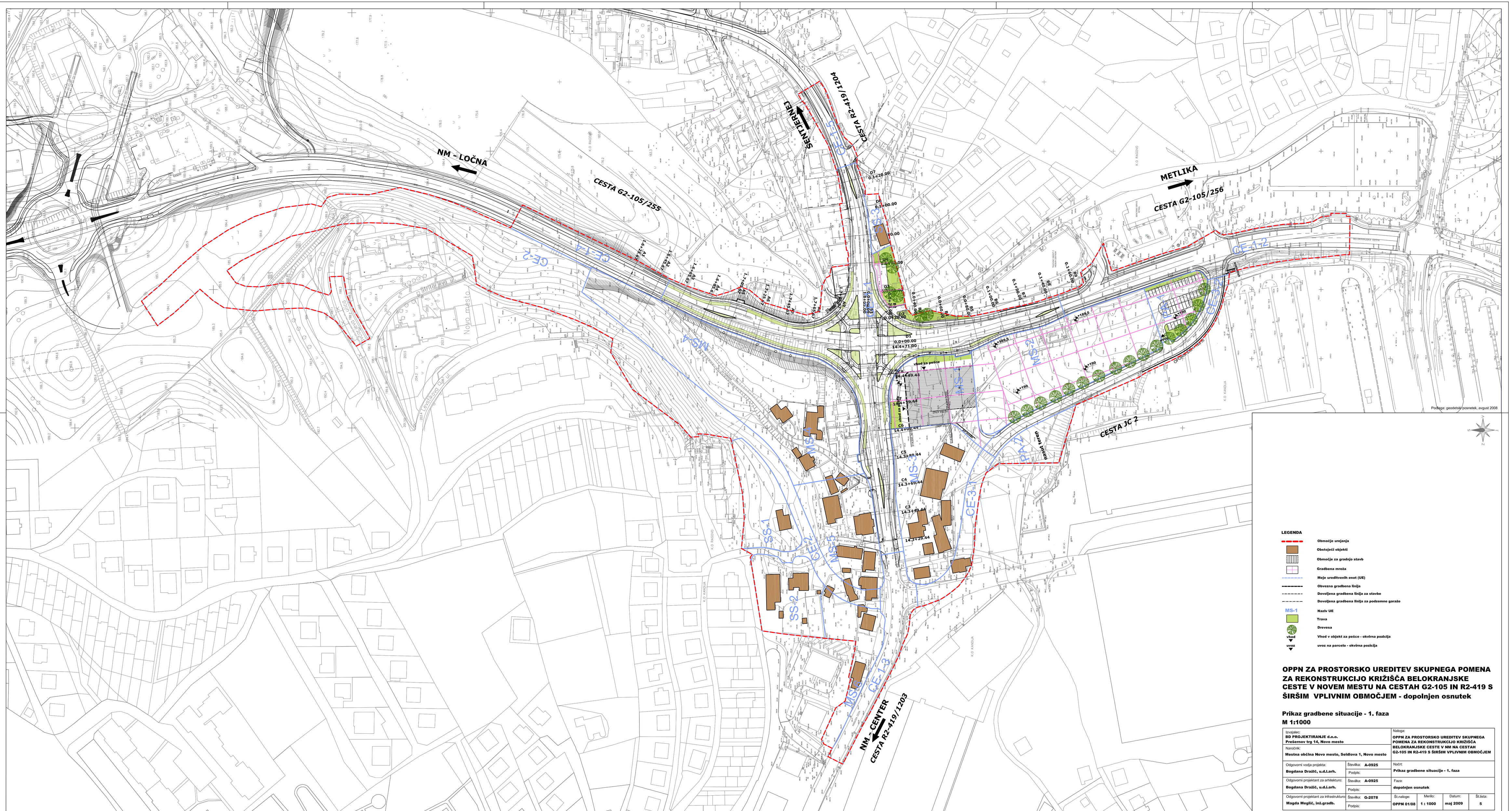

OPPN ZA PROSTORSKO UREDITEV SKUPNEGA POMENA ZA REKONSTRUKCIJO KRIŽIŠČA BELOKRANJSKE CESTE V NOVEM MESTU NA CESTAH G2-105 IN R2-419 S ŠIRŠIM VPLIVNIM OBMOČJEM - dopolnjen osnutek

Prikaz gradbene situacije - 1. faza

M 1:1000

Izvajalec: **BD PROJEKTIRANJE d.o.o. Prešernov trg 14, Novo mesto**		Naloga: **OPPN ZA PROSTORSKO UREDITEV SKUPNEGA POMENA ZA REKONSTRUKCIJO KRIŽIŠČA BELOKRANJSKE CESTE V NM NA CESTAH G2-105 IN R2-419 S ŠIRŠIM VPLIVNIM OBMOČJEM**			
Naročnik: **Mestna občina Novo mesto, Seidlova 1, Novo mesto**					
Odgovorni vodja projekta: **Bogdana Dražić, u.d.i.arh.**	Številka: **A-0925**	Načrt: **Prikaz gradbene situacije - 1. faza**			
	Podpis:				
Odgovorni projektant za arhitekturo: **Bogdana Dražić, u.d.i.arh.**	Številka: **A-0925**	Faza: **dopolnjen osnutek**			
	Podpis:				
Odgovorni projektant za infrastrukturo: **Magda Meglič, inž.gradb.**	Številka: **G-2078**	Št.naloge: **OPPN 01/08**	Merilo: **1 : 1000**	Datum: **maj 2009**	Št.lista: **5**
	Podpis:				