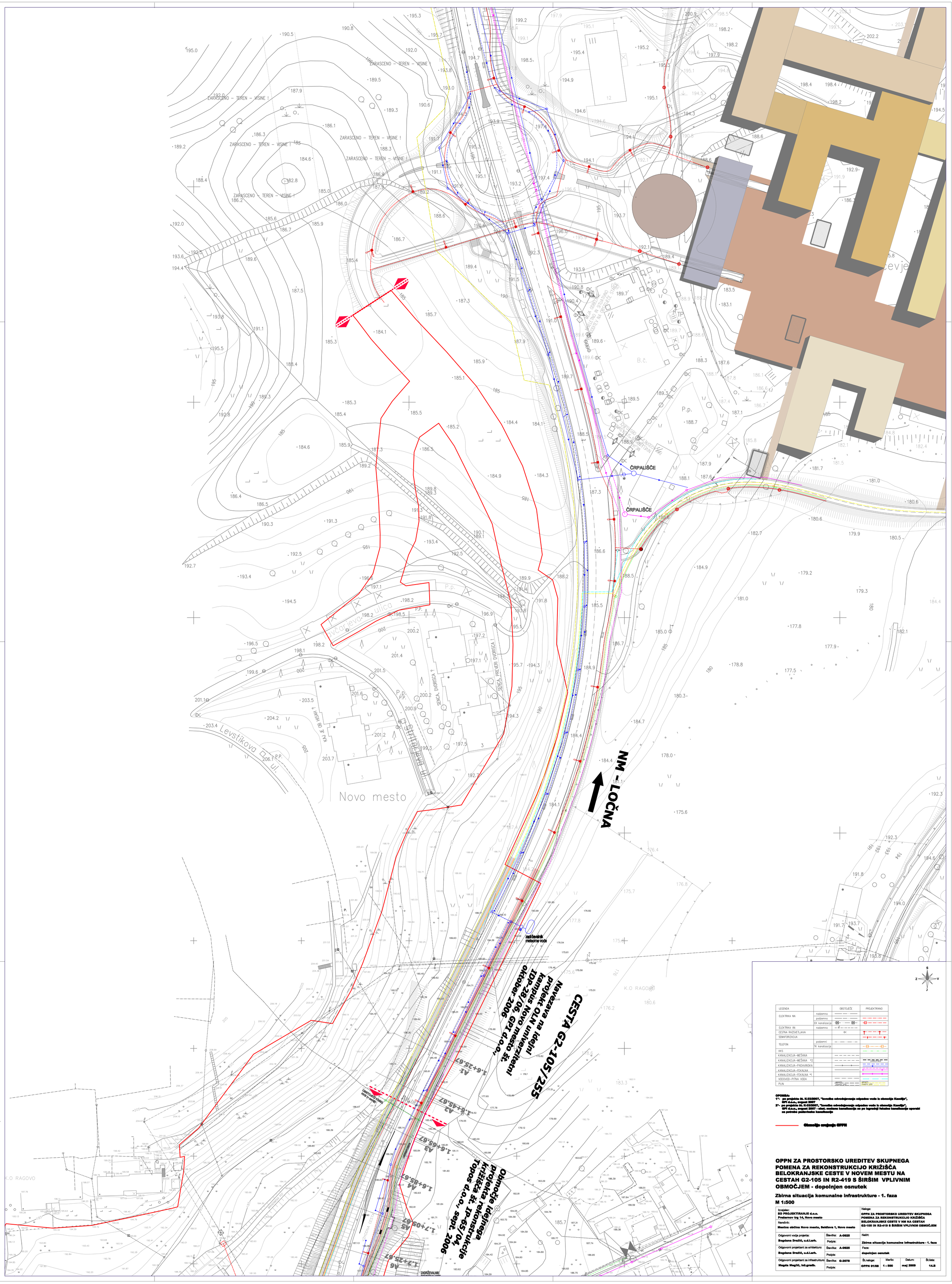

LEGENDA		OBSTOJEČE	PROJEKTIRANO
ELEKTRIKA NN	nadzemna		
	podzemna		
	EK kanalizacija		
ELEKTRIKA VN	nadzemna		
CESTNA RAZSVETLJAVA		CK	
SEMAFORIZACIJA			
TELEFON	podzemni		
	TK kanalizacija		
KKS			
KANALIZACIJA–MEŠANA			
KANALIZACIJA–MEŠANA *2			
KANALIZACIJA–PADAVINSKA			
KANALIZACIJA–FEKALNA			
KANALIZACIJA–FEKALNA *1			
VODOVOD–PITNA VODA			
PLIN		obstoječi plin	projekt. plin

OPOMBA:
1*- po projektu št. K-33/2007, "Izvedba odvodnjavanja odpadne vode iz območja Kandije", GPI d.o.o., avgust 2007
2*- po projektu št. K-33/2007, "Izvedba odvodnjavanja odpadne vode iz območja Kandije", GPI d.o.o., avgust 2007 - obst. mešana kanalizacija se po izgradnji fekalne kanalizacije uporabi za potrebe padavinske kanalizacije

Območje urejanja OPPN

OPPN ZA PROSTORSKO UREDITEV SKUPNEGA POMENA ZA REKONSTRUKCIJO KRIŽIŠČA BELOKRANJSKE CESTE V NOVEM MESTU NA CESTAH G2-105 IN R2-419 S ŠIRŠIM VPLIVNIM OBMOČJEM - dopolnjen osnutek

Zbirna situacija komunalne infrastrukture - 1. faza
M 1:500

Izvajalec: **BD PROJEKTIRANJE d.o.o. Prešernov trg 14, Novo mesto**		Naloga: **OPPN ZA PROSTORSKO UREDITEV SKUPNEGA POMENA ZA REKONSTRUKCIJO KRIŽIŠČA BELOKRANJSKE CESTE V NM NA CESTAH G2-105 IN R2-419 S ŠIRŠIM VPLIVNIM OBMOČJEM**			
Naročnik: **Mestna občina Novo mesto, Seidlova 1, Novo mesto**					
Odgovorni vodja projekta: **Bogdana Dražič, u.d.l.arh.**	Številka: **A-0925**	Načrt: **Zbirna situacija komunalne infrastrukture - 1. faza**			
	Podpis:				
Odgovorni projektant za arhitekturo: **Bogdana Dražič, u.d.l.arh.**	Številka: **A-0925**	Faza: **dopolnjen osnutek**			
	Podpis:				
Odgovorni projektant za infrastrukturo: **Magda Meglič, inž.grads.**	Številka: **G-2078**	Št.naloge: **OPPN 01/08**	Merilo: **1 : 500**	Datum: **maj 2009**	Št.lista: **14.3**
	Podpis:				