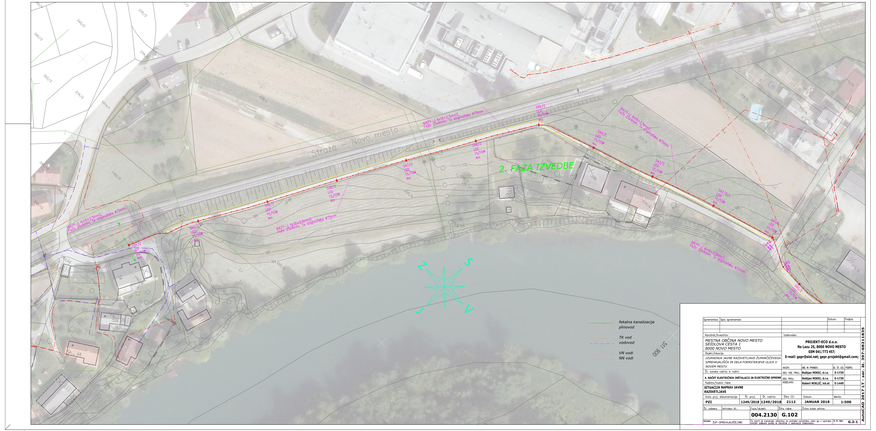

Spremenba	Št. spremenb.	Datum	Podpis

Investitor (ime in naslov):
MESTNA OBČINA NOVO MESTO
SEVNIŠKA CESTA 7
8000 NOVO MESTO

Projektant:
INGEMO-SVIS d.o.o.
Na Gmajnici 17, 8000 NOVO MESTO
GSM:041/772 401
E-mail: gsprijavi.net; gsp-projekt@gmail.com

Zadeva:
ZDRAVNIK JAVNE RAZSVETLJAVE ZUNAJ(Cestna razsvetljava) IN OBJAV PERIFERNIH JAVNIH C V NOVEM MESTU

Št. načrta: GK-4-2021 | G. G. G.(2100)
Ime: st. mag. **Boštjan MUSIĆ, d.i.a.** | **G.1750**
Ime: **Boštjan MUSIĆ, d.i.a.** | **G.1750**
Ime: **Damir MILAS, ing.el.** | **G.2101**

SITUACIJA NAPRAV JAVNE RAZSVETLJAVE

Merilo: 1:500 | Datum: **JANUAR 2018** | **G 008**

POD | **LJUBL/2018 1160/2018** | **2113**

Št. risbe: | Datum izdaje: | Datum zadnje spremembe: | Datum risbe: | Datum izdaje risbe:

004.2130 G.102

Datoteka: 004.2130-G.102.dwg | Izvedba: 1:500 | Datum izdaje: 1:500 | Datum risbe: 1:500 | **G.2.3**