



SDIP007612

Številka: 3711-0013/2022-23 (41)

Datum: 19. 1. 2023

KRAJEVNA SKUPNOST ŽABJA VAS ŠENTJERNEJSKA CESTA 6

8000 NOVO MESTO

ZADEVA: POROČILO O IZVEDENIH MERITVAH HITROSTI

1) LOKACIJA IN NAČIN IZVAJANJA MERITEV

Podatki so bili zbrani s pomočjo prikazovalnika hitrosti Viasis 3030. Mikrolokacija naprave v času izvajanja meritev: JP 799213, Drejčetova pot. Omejitev hitrosti je 30 km/h. Obdelava zajetih podatkov je narejena za obdobje od 4.10.2022 do 18.1.2023. V poročilu o izvedenih meritvah se osredotočimo predvsem na kazalnike, ki so povezani s hitrostjo vozil, manj na strukturo prometnega toka in obseg prometa. Izmerjene vrednosti so za vozila, iz smeri Drejčetove poti in Ravnikarjeve ulice.



Slika 1: prikaz mikrolokacije merilne naprave Viasis

Merilno mesto je postavljeno pred vhodom za športno igrišče v KS Žabja vas. Cestna razsvetljava je urejena. Pas za pešce je označen na vozišču, kolesarji so na vozišču.

2) MERITVE HITROSTI

Iz opravljenih meritev izpostavljam naslednje podatke:

- Povprečna izmerjena hitrost: 24 km/h
- Najvišja izmerjena hitrost: 49 km/h
- kazalnik hitrosti vožnje V 85: 31 km/h
- Obseg prekoračitev hitrosti v odstotkih: 19,50 %
- Obseg prekoračitev hitrosti od 31 km/h do 35 km/h: 15,65 %
- Obseg meritev hitrosti vožnje od 41 do 50 km/h: 0,38 %.

Časovna porazdelitev prekoračitev je neenakomerno razpršena skozi ves dan izvajanja meritev. Analiza je bila opravljena za naključno izbrani dan, sreda, 2.12.2022.

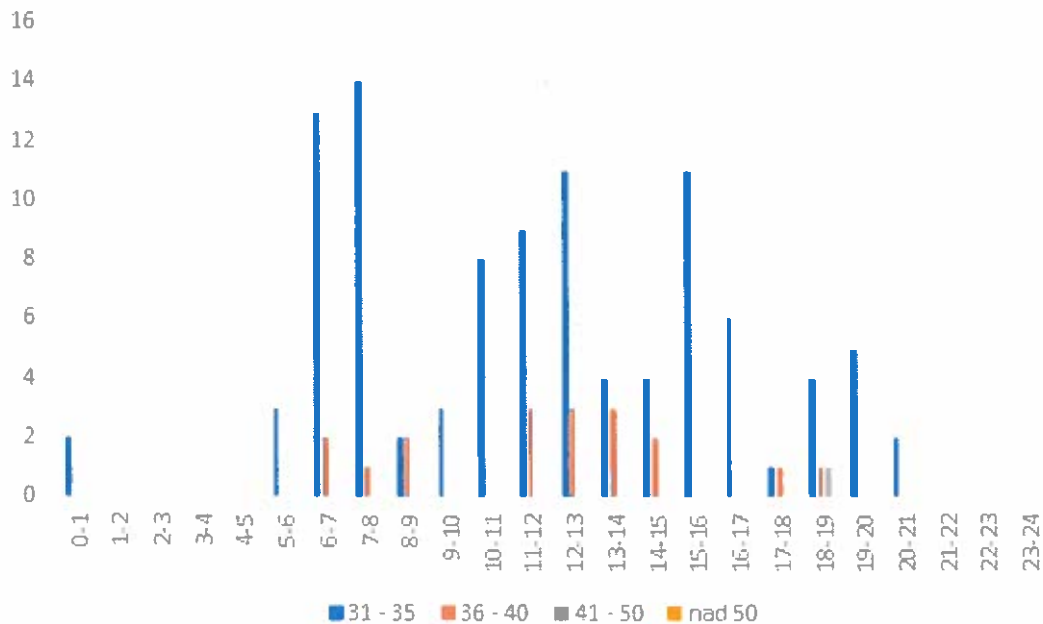

Graf 1: razpršenost prekoračitev predpisane omejitve hitrosti na dan 2.12.2022

V grafu 1 so ločeno prikazane prekoračitve hitrosti po hitrostnih razredih po urnih intervalih v izbranem dnevu.

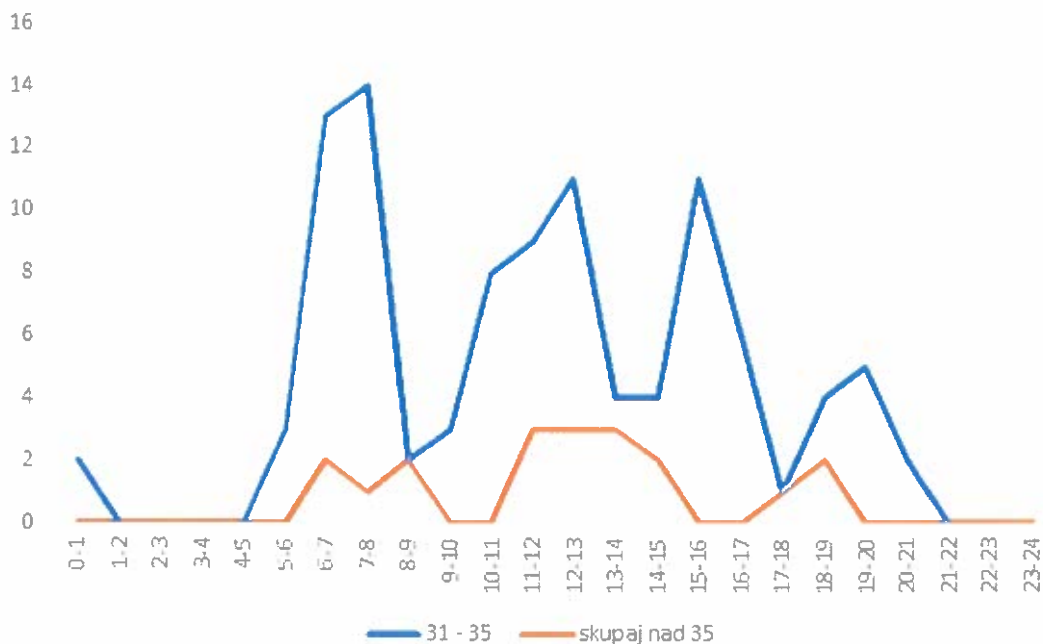

Graf 2: število izmerjenih vrednosti prekoračitev 31-35 km/h; skupaj nad 35 km/h po urah za izbrani dan 2.12.2022

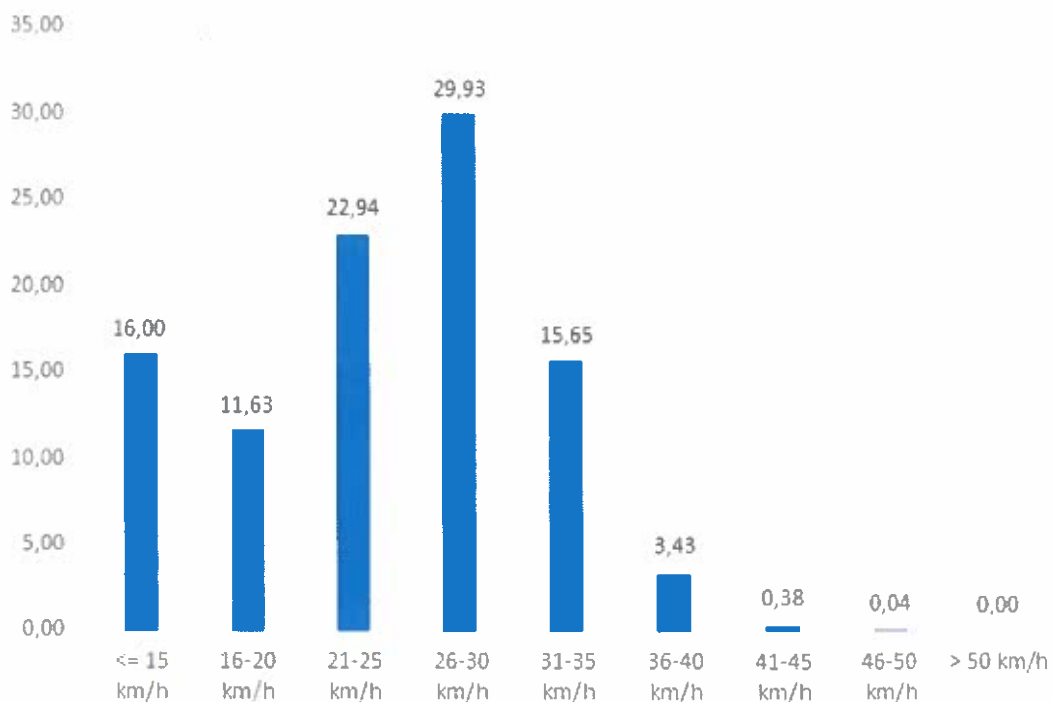

Graf 3: hitrostni razredi izmerjenih vrednosti s prikazom deležev v odstotkih (%)

Pregled deležev po hitrostnih razredih v odstotkih (%) kaže na neenakomerno porazdelitev po hitrostnih razredih, predvsem zaradi deleža v prvem hitrostnem razredu do 15 km/h. V prvem hitrostnem razredu prekoračitev, to so vrednosti hitrosti med 31 km/h in 35 km/h, ki ga lahko delno upoštevamo, kot toleranco, se nahaja 13,55 % vseh izmerjenih vrednosti, kar je dober pokazatelj in tako ocenjujemo, da se 96,77 % vrednosti nahaja znotraj dovoljene meje. V prvem hitrostnem razredu prekoračitev bi tako upoštevali 2,90 % izmerjenih vrednosti. Preostanek, 0,33 % izmerjenih vrednosti so vrednosti med 41 in 50 km/h. Najvišja izmerjena hitrost je znašala 49 km/h in je bila izmerjena dne 8.11.2022 med 5.00 in 6.00 uro zjutraj.

3) OBSEG PROMETA

V času izvajanja meritev je bilo na točki meritve zabeleženih skupaj 51500 izmerjenih vrednosti (vsako vozilo je v času približevanja napravi izmerjeno večkrat). V času izvajanja meritev je znašal povprečni dnevni promet 51 vozil, povprečni letni promet pa 18615 vozil.

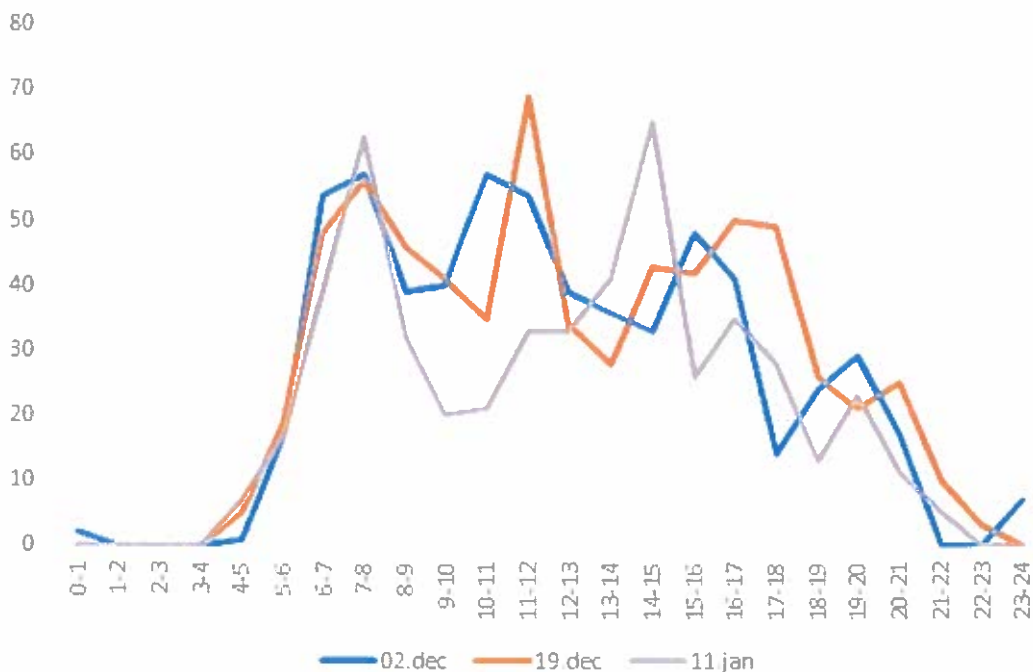

Graf 5: prometna obremenitev na točki merilnega mesta po urah in naključno izbranih dneh; prikaz izmerjenih vrednosti

4) POVZETEK

Glede na pridobljene podatke iz naslova meritev je razvidna zgotovitev izmerjenih vrednosti pod vrednostjo predpisane omejitve hitrosti 30 km/h. V hitrostnih razredih do 35 km/h se nahaja skupaj 96,15 % vseh voznikov. Pojava izjemnih odstopanj, prekoračitev predpisane omejitve hitrosti za več kot 20 km/h, ni. Najvišja izmerjena hitrost je bila 49 km/h in je bila izmerjena dne 8.11.2022 in 22.11.2022 med 5.00 in 6.00 uro zjutraj.

Glede na evidentirano stanje, se ocenjuje, da dodatni ukrepi zaenkrat niso potrebni. Nadaljuje se izvajanje meritev in opozarjanje voznikov na hitrost vožnje s pomočjo radarske table.

Jure Duh
Višji svetovalec za promet



Brigita Železnik
Vodja organa – direktorica skupne
uprave (višja inšpektorica svetnica)

MESTNA OBČINA NOVO MESTO
Št. dok.: 3711-0013/2022 - 23
Podpisnik: BRIGITA ŽELEZNIK
Izdajatelj: Republika Slovenija, SIGEN-CA 02
Št. policne: ZFCA2832000000057249183
Vredn.mest: 11.02.2025
Datum in ura: 15.01.2023 12:47 Dokument je elektronsko podpisan

Poslano:

- KS Žabja vas, navadno,
- Mestna občina Novo mesto, po e-pošti: mestna.obcina@novomesto.si ,
- SOU OD, po e-pošti: souod@novomesto.si .