



SDIP008621

Številka: 3711-0013/2022- 36 (41)

Datum: 21. 3. 2023

**KRAJEVNA SKUPNOST ŽABJA VAS
ŠENTJERNEJSKA CESTA 6****8000 NOVO MESTO****ZADEVA: POROČILO O IZVEDENIH MERITVAH HITROSTI****1) LOKACIJA IN NAČIN IZVAJANJA MERITEV**

Podatki so bili zbrani s pomočjo prikazovalnika hitrosti Viasis 3030. Mikrolokacija naprave v času izvajanja meritev: LK 299081, Lobetova ulica. Omejitev hitrosti je 30 km/h. Obdelava zajetih podatkov je narejena za obdobje od 18.1.2023 do 14.3.2023. V poročilu o izvedenih meritvah se osredotočimo predvsem na kazalnike, ki so povezani s hitrostjo vozil, manj na strukturo prometnega toka in obseg prometa. Izmerjene vrednosti so za vozila, iz smeri glavne ceste R2-419/1204 – Šentjernejska cesta, v smer Cikava.



Slika 1: prikaz mikrolokacije merilne naprave Viasis

Merilno mesto je postavljeno na delu Lobetove ulice, ki poteka v klanec, pred prevojem. Cestna razsvetljava je urejena. Površina za pešce je označena na vozišču, kolesarji so na vozišču, velja tudi omejitev prometa (dovoljeno za lokalni promet).

2) MERITVE HITROSTI

Iz opravljenih meritev izpostavljam naslednje podatke:

- Povprečna izmerjena hitrost: 24 km/h
- Najvišja izmerjena hitrost: 67 km/h
- kazalnik hitrosti vožnje V 85: 31 km/h
- Obseg prekoračitev hitrosti v odstotkih: 15,29 %
- Obseg prekoračitev hitrosti od 31 km/h do 35 km/h: 11,54 %
- Obseg prekoračitev hitrosti nad 35 km/h: 4,50 %
- Obseg meritev hitrosti vožnje nad 50 km/h: 0,07 %.

Časovna porazdelitev prekoračitev je neenakomerno razpršena skozi ves dan izvajanja meritev. Analiza je bila opravljena za naključno izbrani dan, 8.3.2023.

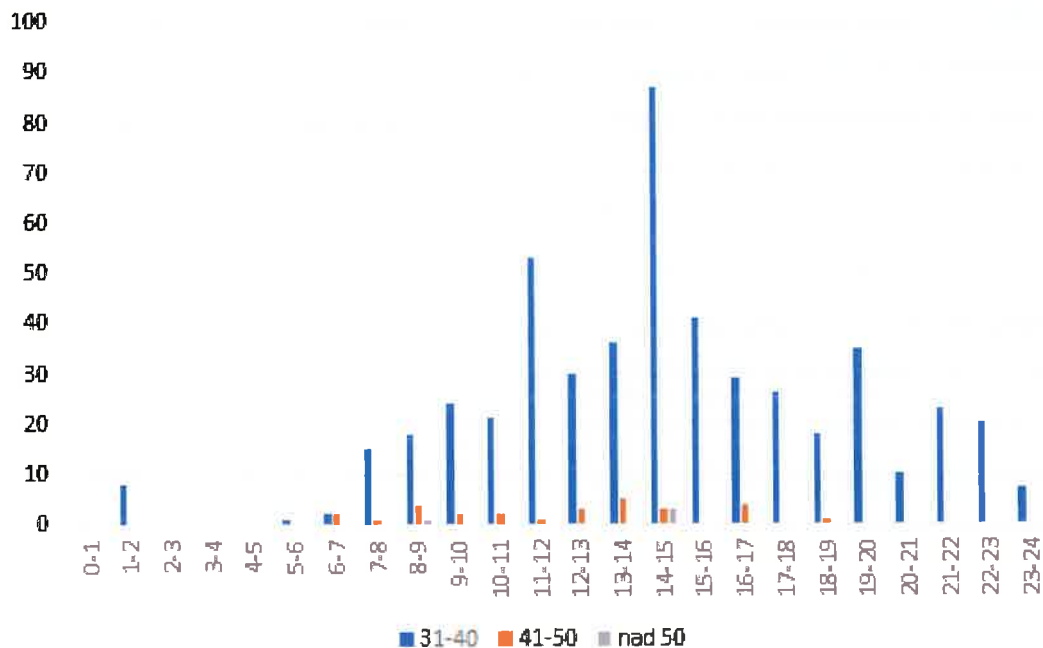

Graf 1: razpršenost prekoračitev predpisane omejitve hitrosti po hitrostnih razredih po urnih intervalih na dan 8.3.2023

Pregled deležev po hitrostnih razredih v odstotkih (%) kaže na zamik vrednosti v levo glede na značilno Gaussovo normalno porazdelitev. V prvem hitrostnem razredu prekoračitev, to so vrednosti hitrosti med 31 km/h in 35 km/h, se nahaja 10,96 % vseh izmerjenih vrednosti, kar v obravnavi samo prekoračitev, znaša 71,72 % vseh prekoračitev hitrosti. V hitrostnem razredu prekoračitev od 31 km/h do 40 km/h je tako 93,46 % vseh izmerjenih vrednosti prekoračitev. Preostanek, 0,99 % vseh izmerjenih vrednosti so vrednosti med 41 in 50 km/h in nad 50 km/h.

Najvišja izmerjena hitrost je znašala 67 km/h in je bila izmerjena dne 25.2.2023 med 22.00 in 23.00 uro.

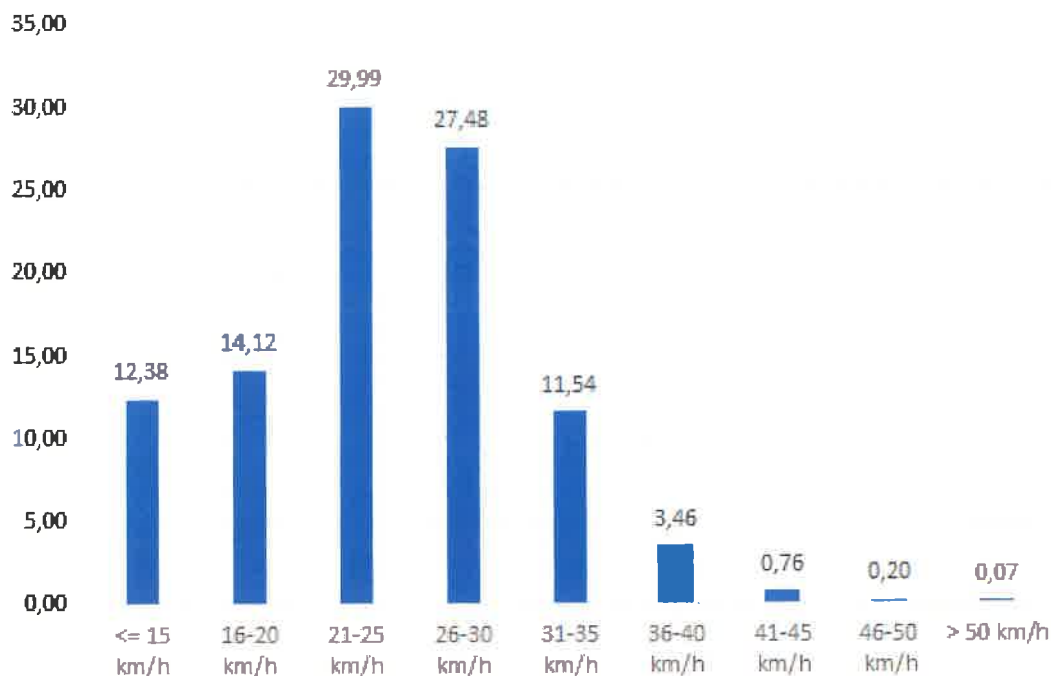

Graf 2: hitrostni razredi izmerjenih vrednosti s prikazom deležev v odstotkih (%)

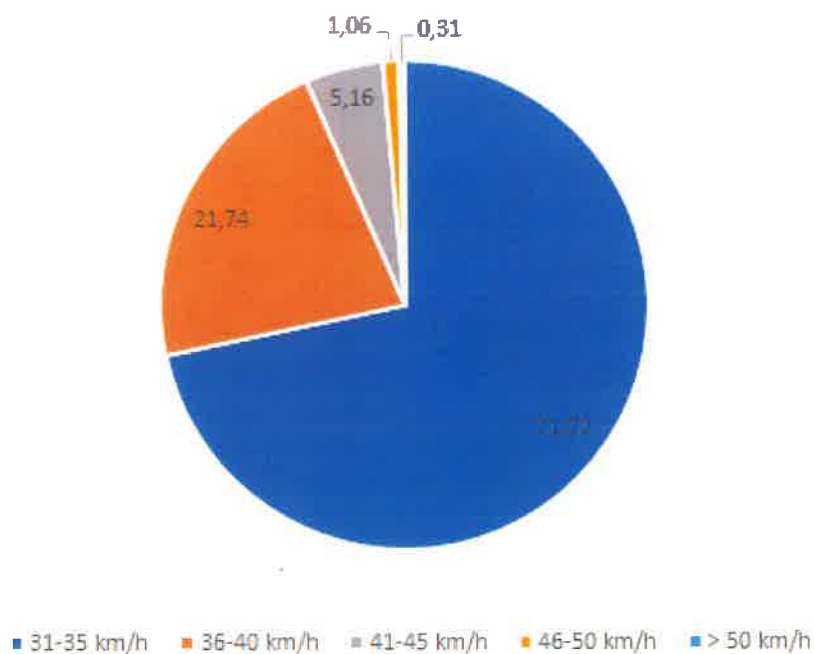

Graf 3: deleži prekoračitev po hitrostnih razredih

3) OBSEG PROMETA

V času izvajanja meritev je bilo na točki meritve zabeleženih skupaj 130111 izmerjenih vrednosti. V času izvajanja meritev je znašal povprečni dnevni promet 235 vozil, povprečni letni promet pa 85775 vozil.

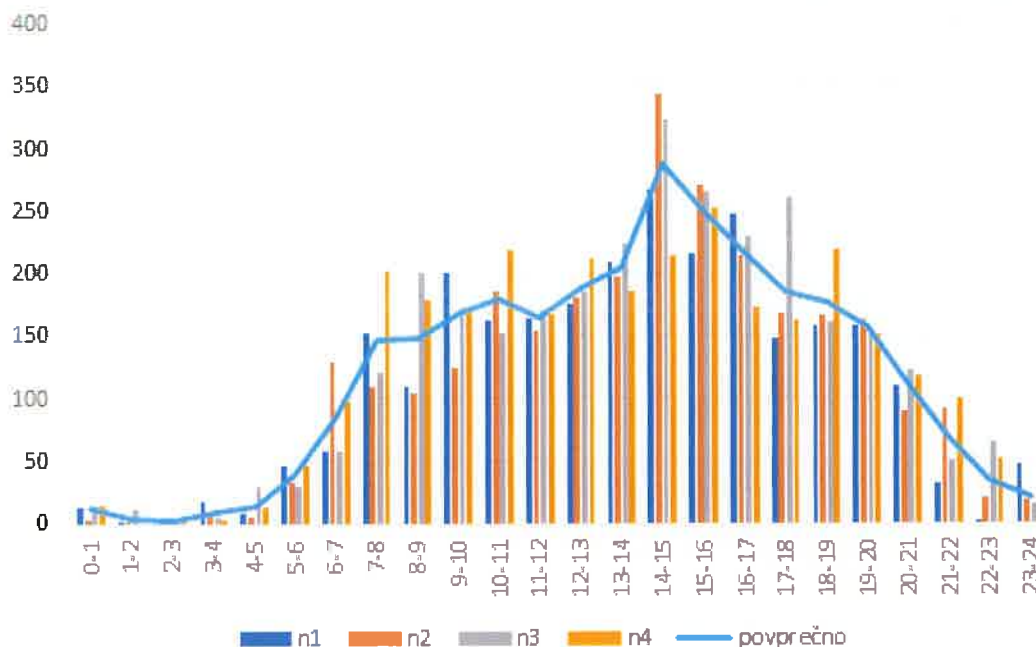

Graf 4: prometna obremenitev na točki merilnega mesta po urah in naključno izbranih dnevih; prikaz izmerjenih vrednosti

4) POVZETEK

Glede na pridobljene podatke iz naslova meritev je razvidna zgošitev izmerjenih vrednosti okoli vrednosti predpisane omejitve hitrosti 30 km/h. V hitrostnih razredih do 35 km/h se nahaja skupaj 95,68 % vseh voznikov. Pojav izjemnih odstopanj, prekoračitev predpisane omejitve hitrosti za več kot 20 km/h znaša 0,05 %, kar v dejanskih vrednostih pomeni skupaj med 6 in 7 vozil v času meritev. Najvišja izmerjena hitrost je bila 67 km/h in je bila izmerjena dne 25.2.2023 med 22.00 in 23.00 uro.

Glede na evidentirano stanje, se ocenjuje, da dodatni ukrepi zaenkrat niso potrebni. Nadaljuje se izvajanje meritev in opozarjanje voznikov na hitrost vožnje s pomočjo radarske table.

Jure Duh
Višji svetovalec za promet



Brigita Železnik
Vodja organa – direktorica skupne
uprave (višja inšpektorica svetnica)

MESTNA OBČINA NOVO MESTO
Št. dok.: 3711-0013/2022 - 36
Podpisnik: BRIGITA ŽELEZNIK
Izdajatelj: Republika Slovenija, SIGEM-CA GZ
Št. potrdila: ZFCA280200100300572490B3
Veljavnost: 11.02.2023
Datum in ura: 22.03.2023 08:56 Dokument je elektronsko podpisan.

Poslano:

- ✓ • Naslovu, navadno,
- Mestna občina Novo mesto, po e-pošti: mestna.obcina@novomesto.si ,
- SOU OD, po e-pošti: souod@novomesto.si ,
- Policijska postaja Novo mesto, po e-pošti: pp_novo_mesto.punm@policija.si .