

Številka: 3711-0013/2022- 35 (41)

Datum: 21. 3. 2023

**KRAJEVNA SKUPNOST ŽABJA VAS  
ŠENTJERNEJSKA CESTA 6****8000 NOVO MESTO****ZADEVA: POROČILO O IZVEDENIH MERITVAH HITROSTI****1) LOKACIJA IN NAČIN IZVAJANJA MERITEV**

Podatki so bili zbrani s pomočjo prikazovalnika hitrosti Viasis 3030. Mikrolokacija naprave v času izvajanja meritev: JP 799213, Drejčetova pot. Omejitev hitrosti je 30 km/h. Obdelava zajetih podatkov je narejena za obdobje od 18.1.2023 do 14.3.2023. V poročilu o izvedenih meritvah se osredotočimo predvsem na kazalnike, ki so povezani s hitrostjo vozil, manj na strukturo prometnega toka in obseg prometa. Izmerjene vrednosti so za vozila, iz smeri Drejčetove poti in Ravnikarjeve ulice.



Slika 1: prikaz mikrolokacije merilne naprave Viasis

Merilno mesto je postavljeno pri vhodu za športno igrišče v KS Žabja vas. Cestna razsvetljava je urejena. Pas za pešce je označen na vozišču, kolesarji so na vozišču.

## 2) MERITVE HITROSTI

Iz opravljenih meritev izpostavljam naslednje podatke:

- Povprečna izmerjena hitrost: 25 km/h
- Najvišja izmerjena hitrost: 54 km/h
- kazalnik hitrosti vožnje V 85: 31 km/h
- Obseg prekoračitev hitrosti v odstotkih: 19,52 %
- Obseg prekoračitev hitrosti od 31 km/h do 35 km/h: 15,88 %
- Obseg meritev hitrosti vožnje od 41 do 50 km/h: 0,36 %.

Časovna porazdelitev prekoračitev je neenakomerno razpršena skozi ves dan izvajanja meritev. Analiza je bila opravljena za naključno izbrani dan, sreda, 8.3.2023.

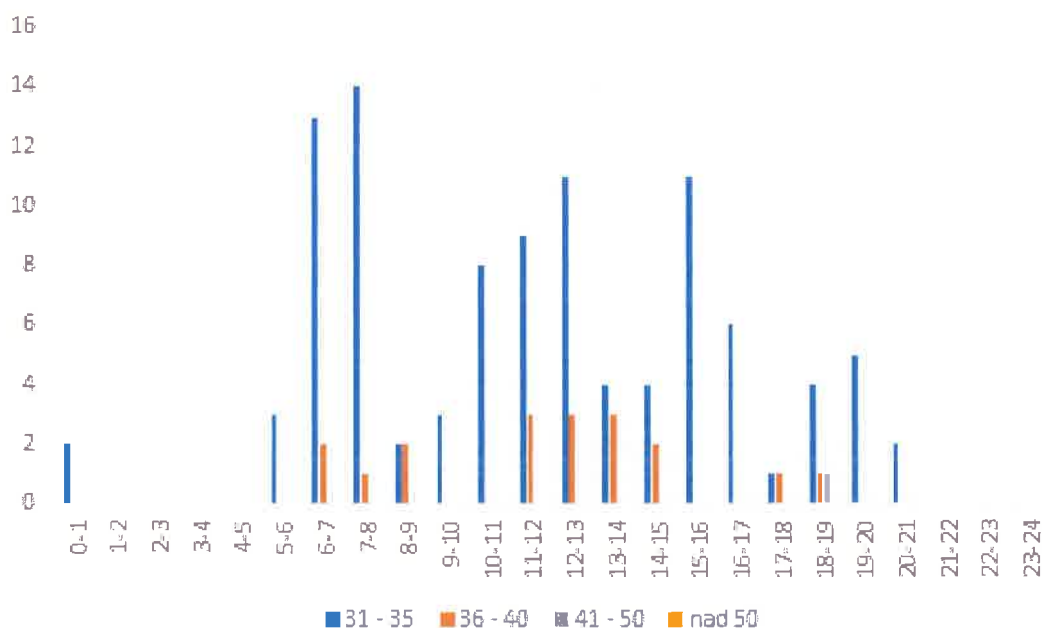

Graf 1: razpršenost prekoračitev predpisane omejitve hitrosti po hitrostnih razredih po urnih intervalih na dan 8.3.2023

Pregled deležev po hitrostnih razredih v odstotkih (%) kaže na neznačilno porazdelitev po hitrostnih razredih, predvsem zaradi deleža v prvem hitrostnem razredu do 15 km/h. V prvem hitrostnem razredu prekoračitev, to so vrednosti hitrosti med 31 km/h in 35 km/h, se nahaja 15,88 % vseh izmerjenih vrednosti, kar je dober pokazatelj. V prvem hitrostnem razredu prekoračitev se nahaja 81,37 % vseh vrednosti prekoračitev hitrosti. Naslednjih 16,75 % izmerjenih vrednosti prekoračitev hitrosti predstavljajo prekoračitve od 36 km/h do 40 km/h. V hitrostnih razredih do 35 km/h se nahaja skupaj 96,36 % vseh izmerjenih vrednosti. Vrednosti med 41 km/h in 50 km/h, znašajo 1,84 % prekoračitev. Najvišja izmerjena hitrost je znašala 54 km/h in je bila izmerjena dne 5.3.2023 med 12.00 in 13.00 uro.

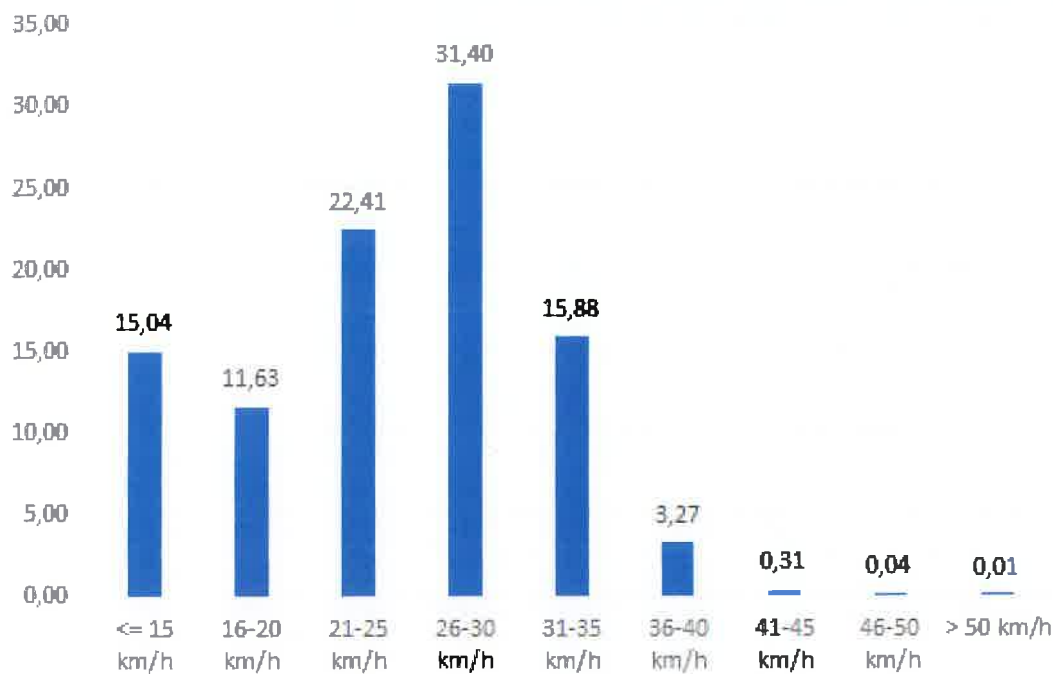

Graf 2: hitrostni razredi izmerjenih vrednosti s prikazom deležev v odstotkih (%)

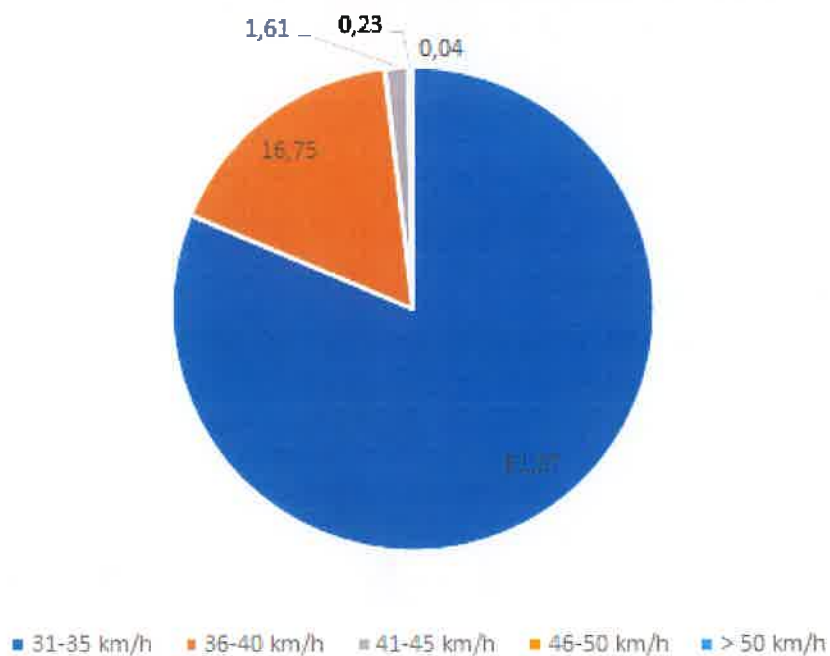

Graf 3: deleži prekoračitev po hitrostnih razredih

### 3) OBSEG PROMETA

V času izvajanja meritev je bilo na točki meritve zabeleženih skupaj 24831 izmerjenih vrednosti (vsako vozilo je v času približevanja napravi izmerjeno večkrat). V času izvajanja meritev je znašal povprečni dnevni promet 49 vozil, povprečni letni promet pa 17885 vozil.

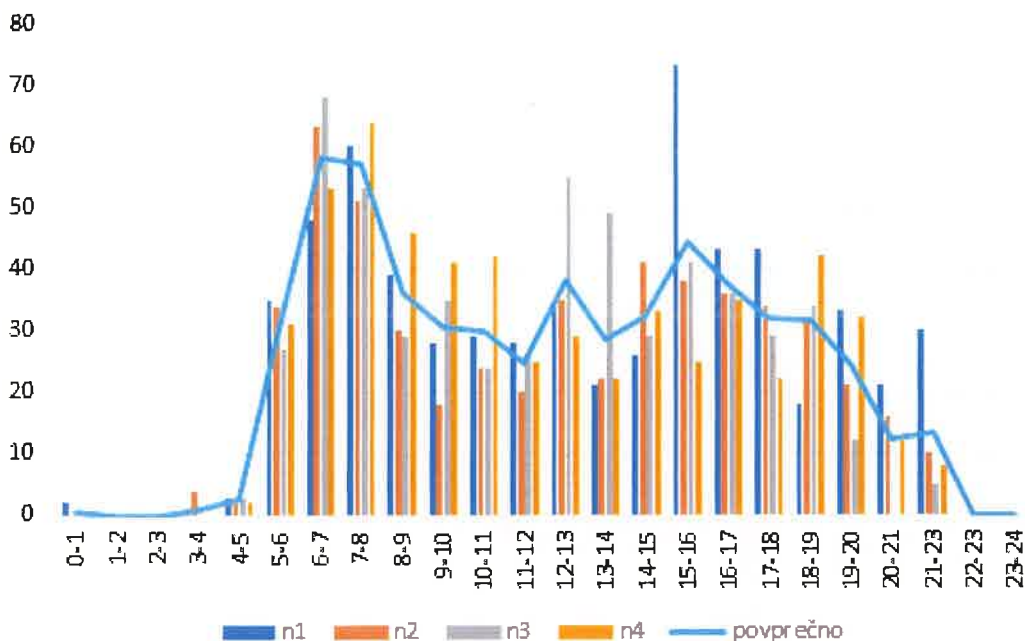

Graf 4: prometna obremenitev na točki merilnega mesta po urah in naključno izbranih dnevih; prikaz izmerjenih vrednosti

#### 4) POVZETEK

Glede na pridobljene podatke iz naslova meritev je razvidna zgostitev izmerjenih vrednosti pod vrednostjo predpisane omejitve hitrosti 30 km/h. V hitrostnih razredih do 35 km/h se nahaja skupaj 96,36 % vseh izmerjenih vrednosti. Pojav izjemnih odstopanj, prekoračitev predpisane omejitve hitrosti za več kot 20 km/h, je zelo redek in v času meritev sta bili izmerjeni dve vrednosti. Najvišja izmerjena hitrost je bila 54 km/h in je bila izmerjena dne 5.3.2023 med 12.00 in 13.00 uro.

Glede na evidentirano stanje, se ocenjuje, da dodatni ukrepi zaenkrat niso potrebni. Nadaljuje se izvajanje meritev in opozarjanje voznikov na hitrost vožnje s pomočjo radarske table.

Jure Duh  
Višji svetovalec za promet



Brigita Železnik  
Vodja organa – direktorica skupne  
uprave (višja inšpektorica svetnica)

MESTNA OBČINA NOVO MESTO  
Št. dok: 3711-0015/2022 - 35  
Podpisnik: BRIGITA ŽELEZNIK  
Izdatelj: Republika Slovenija, SIEN-CA G2  
Št. posred: 2FC428020000000572490B3  
Veljavnost: 11.02.2025  
Datum in ura: 21.03.2023 10:49 Dokument je elektronsko podpisan

Poslano:

- ✓ • Naslovu, navadno,
- Mestna občina Novo mesto, po e-pošti: [mestna.obcina@novomesto.si](mailto:mestna.obcina@novomesto.si),
- SOU OD, po e-pošti: [souod@novomesto.si](mailto:souod@novomesto.si),
- Policijska postaja Novo mesto, po e-pošti: [pp\\_novo\\_mesto.punm@policija.si](mailto:pp_novo_mesto.punm@policija.si)