

Topografski načrt
BRUSNICE
MERILO 1:1000
Ekvivalenca 1m
Izdal: Geodetski zavod Slovenije d.d., Ljubljana 2005

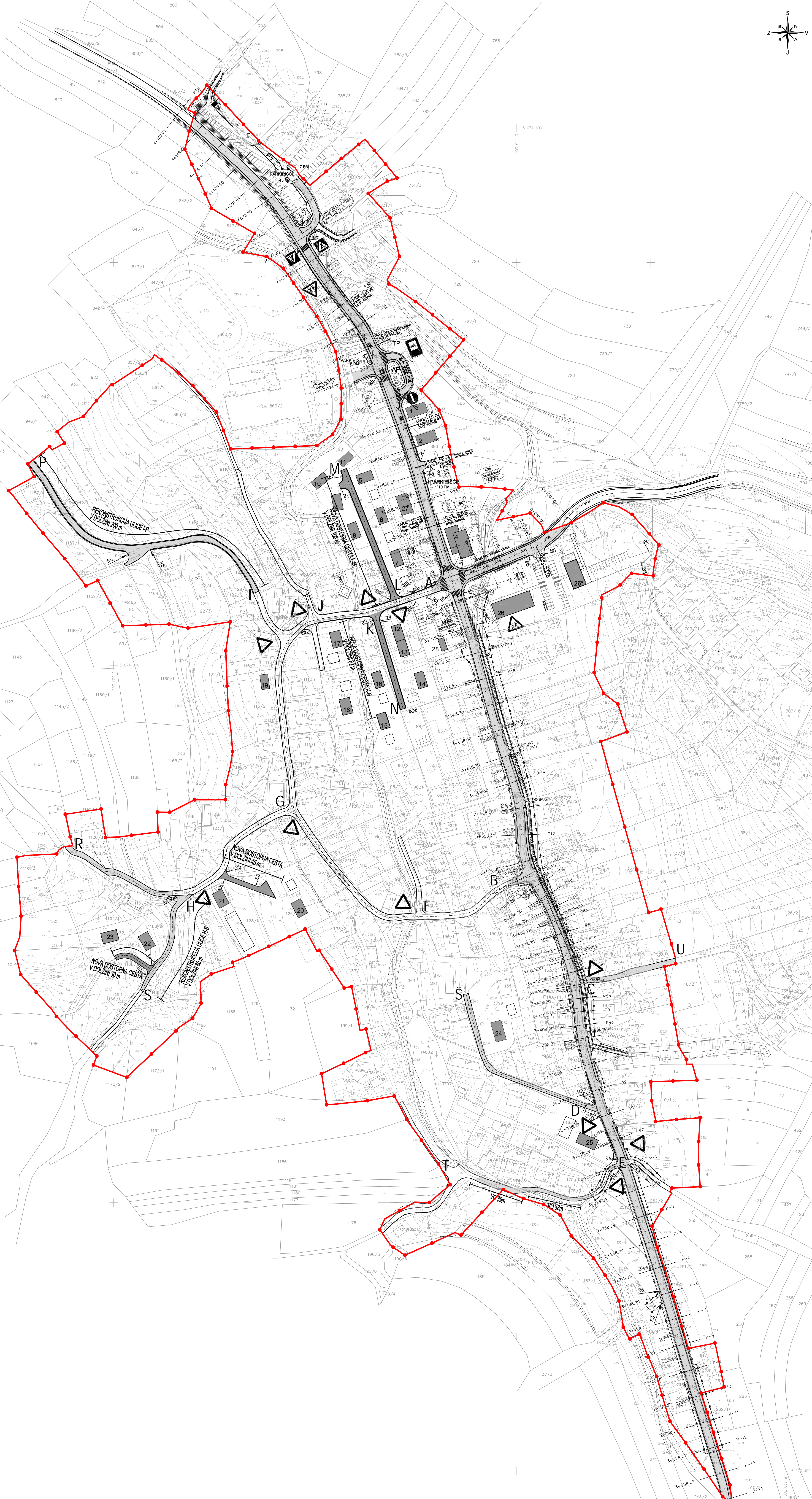

LEGENDA :

- UREĐITVENO OBMOČJE
- OBMOČJE LN- 05/01
- PREDVIDENA GRADNJA Z EVIDENČNO ŠTEVILKO
- NOVO CESTNO OMREŽJE
- PREDVIDENI POSEG NA OBSTOJEČEM CESTNEM OMREŽJU
- A-T KRAKI VAŠKIH ULIC
- AP AVTOBUSNO POSTAJALIŠČE
- UVOZ-IZVOZ preko pogl.robnika

PROMETNI ZNAKI:

	III-54		svetlobni znak nad prehodom za pešce		III-86
	II-2		III-3		III-29
	III-6		III-86		III-30
	I-15		III-86		II-4
	III-105		III-86		II-1

ARHITEKTON d.o.o.
projektno inženirsko biro
NOVO MESTO
PROJEKTIVNO BIRO
NOVO MESTO
TEL: 07/33-71-300 FAX: 07/33-71-307
IDENTIFIKACIJSKA ŠT.: IZS 1189

ARHITEKTON d.o.o.
projektiranje inženiring

INVESTITOR	MESTNA OBČINA NOVO MESTO, SEIDLOVA CESTA 1, 8000 NOVO MESTO		
OBJEKTILOKACIJA	OBČINSKI LOKALNIŠKI NAČRT BRUSNICE		
FAZA	SPREJET DOKUMENT		
ŠTEVILKA NAČRTA	33/05		
IME, PRIIMEK	ID. ŠT. PRILOGE	PODPIS	DATUM PODPISA
ODGOVORNI PROJEKTANT	ARJET BAČEČE, ovs.dar@upr.gov.si	IZS G - 1376	
SODELAVEC	TAŠKA BAČEČE, upr.pog@upr.gov.si		
DATUM UDELEŽAVE RISBE	MERILO	ŠTEVILKA LISTA	
SEPTEMBER 2006	1:1000	35.	

ZASNOVA PROJEKTIH REŠITEV PROMETNE INFRASTRUKTURE