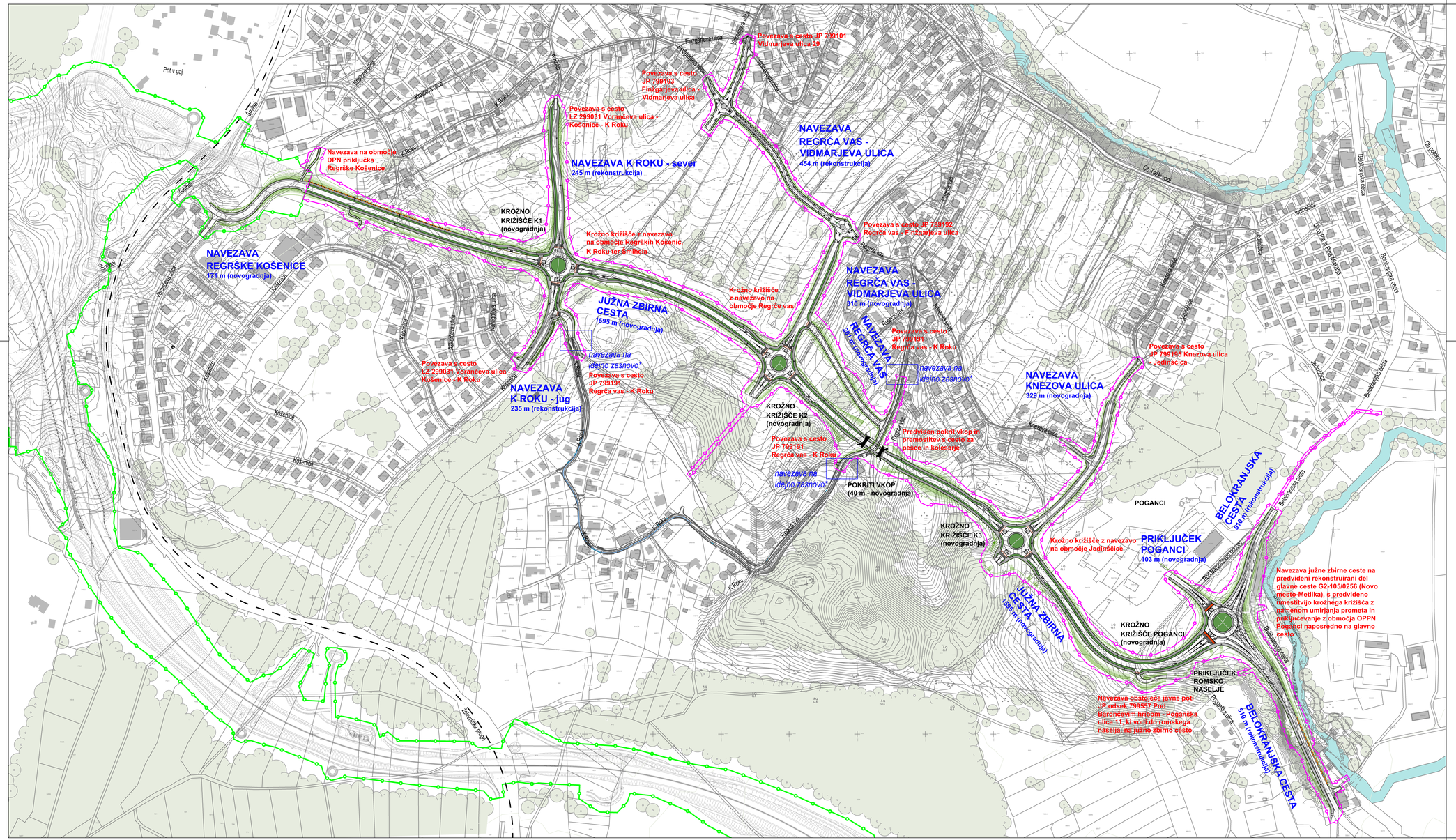


LEGENDA:

- Območje urejanja z OPPN
- Območje veljavnega DPN*
- Obstoječe stavbe
- Vodotok - potok Težka voda
- Obstoječa posamezna drevnina
- Gozd, skupine dreves
- Zelene površine
- Cesta s površinami za pešce in kolesarje
- Prehod za kolesarje in pešce s taktilnimi označbami
- Tlakovane površine
- Brežine
- Idejna zasnova Ureditev javne poti JP 799184 ter JP 799191 v naselju Regrča vas (št. proj. P 1915, izdelal: Studio vizij, projektiranje in nadzor, Božijan Jurak s.p., Novo mesto, oktober 2019)
- Prohibitna ograja

Projektant:	GPI gradbeno projektiranje in inženiring, d.o.o. Novo mesto Kočevarjeva ulica 31, 8000 Novo mesto tel.: 07/33 77 630, e-mail: info@gpi.si			
Investitor/naročnik:	Mestna občina Novo mesto, Seidlova cesta 1, 8000 Novo mesto			
Objekt:	OPPN Južna zbirna cesta			
Lokacija:	Novo mesto			
	Ime in priimek:	Identifikacijska številka:	Podpis:	
Pooblaščeni vodja:	Ksenija Avsec, univ. dipl. inž. arh.	PA PPN, ZAPS 1214		
Pooblašč. arh./inž.:	Ksenija Avsec, univ. dipl. inž. arh.	PA PPN, ZAPS 1214		
Sodelavec:	Nika Miletič, mag. inž. kraj. arh.			
Grafični načrt:	Ureditvena situacija			
Številka projekta:	Datum:	Faza:	Merilo:	Št. grafičnega načrta:
P-2021/06	julij 2022	OSNUTEK	M 1: 2500	5