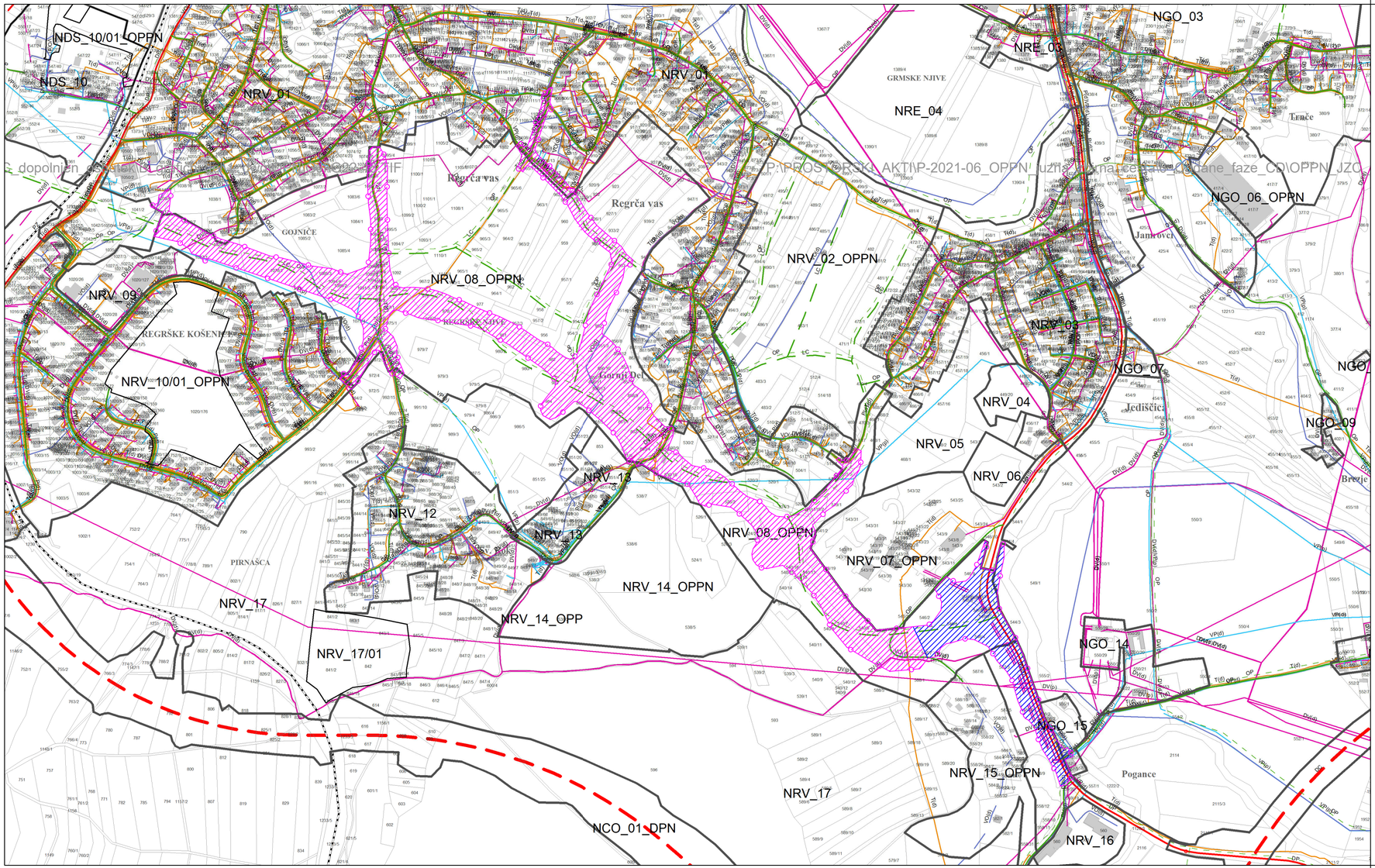


C_dopolnjen_grafični_del_prostorskega_akta_OPPN_2022.dwg:IIF_P:\PROSTORSKI AKTI\P-2021-06_OPPN_južna_obvoznica_Novo_mesto_JZC_dopolnjene_faze_CD\OPPN_JZC

S
Z V
J

LEGENDA:

	Območje urejanja z OPPN
	Območje rekonstrukcije državne ceste G2-105/0256 Novo mesto (Revoz)-Metlika
	Območje novogradnje občinske južne zbirne ceste ter rekonstrukcije in novogradnje navezav na lokalno cestno omrežje

Vir: e-podatki (PROSTORSKO INFORMACIJSKI SISTEM) - OPN * za Mestno občino Novo mesto
* - Odlok o občinskem prostorskem načrtu Mestne občine Novo mesto (Dolenjski uradni list, št. 24/22 - uradno prečiščeno besedilo UPB1)

Projektant:	GPI gradbeno projektiranje in inženiring, d.o.o. Novo mesto Kočevarjeva ulica 31, 8000 Novo mesto tel.: 07/33 77 630, e-mail: info@gpi.si			
Investitor/naročnik:	Mestna občina Novo mesto, Seidlova cesta 1, 8000 Novo mesto			
Objekt:	OPPN Južna zbirna cesta			
Lokacija:	Novo mesto			
	Ime in priimek:	Identifikacijska številka:	Podpis:	
Pooblaščeni vodja:	Ksenija Avsec, univ. dipl. inž. arh.	PA PPN, ZAPS 1214		
Pooblašč. arh./inž.:	Ksenija Avsec, univ. dipl. inž. arh.	PA PPN, ZAPS 1214		
Sodelavec:	Nika Miletić, mag. inž. kraj. arh.			
Grafični načrt:	Izsek iz OPN - GJI			
Številka projekta:	Datum:	Faza:	Merilo:	Št. grafičnega načrta:
P-2021/06	december 2022	PREDLOG	M 1: 5000	1.b